Martellare
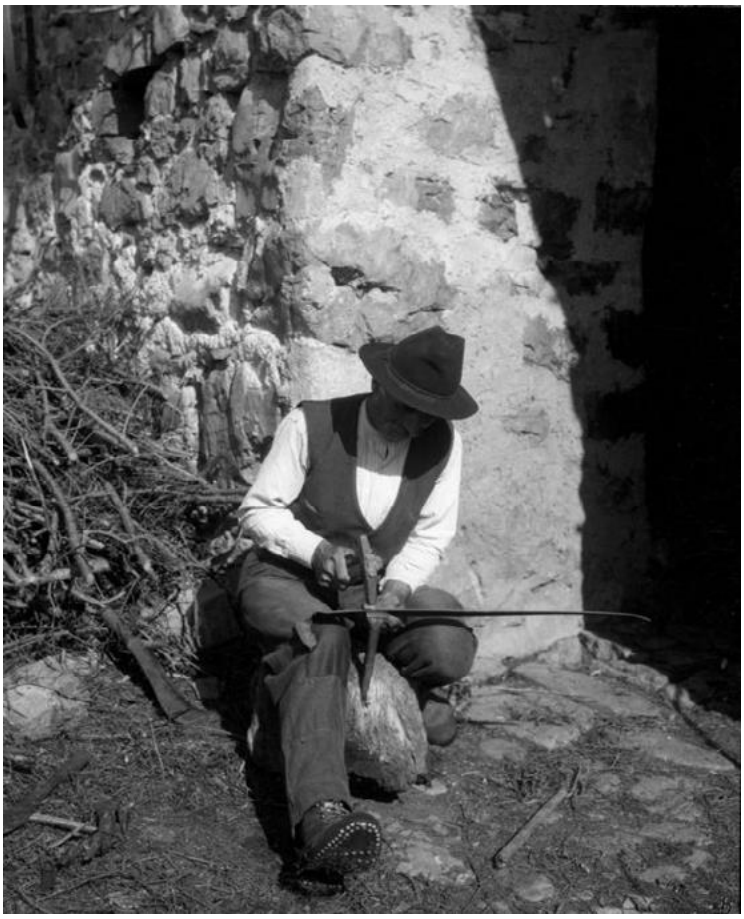
Battere col martello, ripetutamente e ritmicamente, la superficie di un oggetto, di una struttura o la massa di un materiale resistente, per lavorarli, dare loro la forma voluta, o per altro scopo: *marlaa* “el falciòn” per dar loro un filo in modo che tagli meglio.
Si ripassava alla fine con la “cote o cod.”